

# 1. APARTES ESPECIALES 1.4- MACROPROYECTOS ORIENTADOS A FORTALECER LA COMPETITIVIDAD

## **MACROPROYECTOS ORIENTADOS A FORTALECER LA COMPETITIVIDAD**

Cundinamarca ha emprendido un camino cuyo propósito será avanzar competitivamente sobre los fundamentos de consolidar una región equitativa y sostenible. En ese sentido y buscando estructurar una visión regional de largo plazo se plantean una serie de proyectos con alto impacto en el desarrollo socio-económico del Departamento que le permitirán dar un salto cuantitativo y cualitativo en la meta de conseguir un crecimiento ordenado que potencialice las ventajas comparativas ligadas al territorio y al capital humano de sus habitantes.

La construcción de los grandes pilares de la competitividad requerirá un esfuerzo común y solidario entre todos los niveles de gobierno que convoque además la participación de la empresa privada y la cooperación internacional.

La apuesta por cerrar las brechas del desarrollo lleva consigo enormes retos que solo pueden ser superados desde una visión holística, que integre cada uno de los actores responsables de liderar el diseño e implementación de políticas públicas en todos los sectores de la agenda gubernamental.

La heterogeneidad del Departamento obliga a repensar la estrategia desde un enfoque diferencial. En este sentido, las posibles obras a emprender buscan atender las necesidades de las provincias con mayor grado de NBI desde una perspectiva de desarrollo endógeno que permita especializar y encontrar vocaciones productivas en los sectores agrícola, turismo, minería y medio ambiente; de otro lado el objetivo será emprender un proceso de transformación productiva e industrialización en las provincias más prosperas que permitan consolidar la producción de bienes de clase mundial con mayor sofisticación capaces de competir en el mercado internacional.

Dicha perspectiva se combina con una serie de esfuerzos en materia de infraestructura, que garanticen al empresario como al pequeño productor los medios necesarios para que su actividad productiva tenga todas las garantías necesarias para entregar bienes y servicios competitivos, en precio y con valor agregado. No es posible concebir una Cundinamarca sin vías de calidad o servicios públicos con cobertura universal que propicien la localización de la inversión local y extranjera generadora de empleo y crecimiento.

Así las cosas y articulando lo establecido en el Plan Nacional de Desarrollo, como en los planes de desarrollo municipales, se presentan diversos proyectos de

inversión susceptibles de ser financiados con recursos del Sistema General de Regalías o mediante propuestas de alianzas público privadas APP.

<b>PROVINCIA</b>	<b>PROYECTO</b>
Magdalena Centro	<ul style="list-style-type: none"> <li>(i) Red empresarial para la gestión de la cadena de los productos agrícolas de la región.</li> <li>(ii) Programa de tecnificación y certificación en BPA (énfasis en café, caña, panela y banano.</li> <li>(iii) Planta agroindustrial para el acopio, procesamiento y empaque de café</li> <li>(iv) Clúster de la pesca</li> <li>(v) Fortalecimiento a la cadena productiva del café y del cacao</li> <li>(vi) ZEPUEDE: Zona especial para la equidad y el desarrollo económico</li> </ul>
Tequendama	<ul style="list-style-type: none"> <li>(i) Distrito de riego regional.</li> <li>(ii) Programa de tecnificación y certificación en BPA (con énfasis en frutas, café, plantas aromáticas, ornamentales).</li> <li>(iii) Plan Turístico del Tequendama (con énfasis en turismo rural</li> <li>(iv) Reconstrucción de corredores férreos del Departamento (en conjunto con la Secretaría de Movilidad)</li> <li>(v) Centro agroindustrial La Montanara (Frutales)</li> <li>(vi) Compra de terrenos para reforestación (Anapoima, La Mesa, Tena)</li> <li>(vii) Compra de predios de importancia hídrica (Viotá, El Colegio, San Antonio del Tequendama)</li> </ul>
Rionegro	<ul style="list-style-type: none"> <li>(i) Centro agroindustrial para frutales, cacao, café y caña.</li> <li>(ii) Recuperación centro de acopio de la naranja</li> <li>(iii) Programa de tecnificación y certificación en BPA (con énfasis en café, caña panela, cítricos, papa, cacao, sábila y banano).</li> <li>(iv) Clúster del Carbón.</li> <li>(v) Clúster de la Paz</li> <li>(vi) Parque museo del hierro en Pacho.</li> <li>(vii) Parque nacional de la paz.</li> <li>(viii) Planta de beneficio de Café.</li> <li>(ix) Construcción de Vivienda Rural para la Región del</li> </ul>

	(x)	Rionegro ZEPUEDE: Zona especial para la equidad y el desarrollo económico
Gualivá	(i) (ii) (iii) (iv) (v) (vi)	Parque nacional agroindustrial y turístico de la Panela. Portafolio turístico de Gualivá (con énfasis en el turismo de aventura, ecoturismo, recreativo y agroturismo). Centro de acopio de Panela en Villeta. Modernización de trapiche y cuartos de moldeo para producir panela de mejor calidad. Reconstrucción de corredores férreos del Departamento Agua Potable para las familias de la Región de Gualivá
Bajo Magdalena	(i) (ii) (iii) (iv)	Macroterminal para la logística y la administración de carga multimodal articulada con el puerto fluvial del municipio de Puerto Salgar. Ruta turística para Bajo Magdalena (ecoturismo y turismo histórico). Central de mieles Guaduas-Chaguaní. Ecoturismo alrededor del corredor férreo
Medina	(i) (ii) (iii) (iv)	Ruta turística para Medina (agroturismo, ecoturismo y turismo paisajístico). Planta agroindustrial para el acopio y procesamiento de frutas, café y cacao. Centro agroindustrial piña ZEPUEDE: Zona especial para la equidad y el desarrollo económico
Oriente	(i) (ii) (iii) (iv) (v) (vi)	Circuitos turísticos. Apuesta productiva del fríjol. Corredor Turístico de Oriente (a partir de la Perimetral de Oriente La Calera-Guayabetal) Centro agroindustrial (Hortalizas y verduras) Centro de acopio en Une Red regional de centros de acopio
Sabana centro	(i) (ii) (iii) (iv) (v)	Parque regional de la innovación Desarrollo de producto turístico. Recuperación del río Bogotá. Reactivación de la línea férrea hasta Guatavita. Integración al sistema integrado de transporte mediante el tren de cercanías

	(vi)	Red de centros urbanos, emergentes y sostenibles (Zipaquirá)
Ubaté	(i) (ii) (iii) (iv) (v) (vi)	Desarrollo de producto turístico, mercados de calidad. Clúster de lácteos. Parque Industrial de la leche. Clúster del carbón. Ruta turística de la Leche y la Lana Centro agroindustrial (papa)
Almeidas	(i) (ii) (iii) (iv) (v) (vi) (vii) (viii) (ix) (x)	Ruta turística de Almeidas (ecoturismo, aventura y termales). Planta para el procesamiento de leche y sus derivados. Clúster del calzado, cuero y marroquinería. Adecuación hidráulica del río Bogotá. Parque ecoeficiente industrial de Villapinzón. Ecoparques sentencia Río Bogotá. Clúster de ecoturismo alrededor de la cuenca del Río Bogotá Parque nacional de la escalada Ruta libertadora Boyacá-Cundinamarca Centro agroindustrial (café)
Guavio	(i) (ii) (iii)	Emprendimiento con base en negocios verdes Corredor turístico del agua Centro de innovación y productividad
Soacha	(i) (ii) (iii) (iv) (v) (vi) (vii)	Emprendimientos con base a seguridad alimentaria Formalización de la actividad minera Desarrollo de actividad turística Centro de innovación y productividad Plataforma logística de Soacha Red de centros urbanos, emergentes y sostenibles (Soacha) Fases II y III de Transmilenio
Sabana Occidente	(i) (ii) (iii) (iv)	Centro Regional de Productividad e Innovación (con énfasis en procesos de CTI). Redes empresariales para la gestión de la cadena de los productos manufactureros de la región Corredor tecnológico agroindustrial Polígono agroindustrial, industrial y de servicios de carga del occidente de Bogotá

	<ul style="list-style-type: none"> <li>(v) RegioTram</li> <li>(vi) Construcción de un parque tecnológico</li> <li>(vii) Observatorio de inteligencia competitiva y vigilancia tecnológica</li> <li>(viii) Red de centros urbanos, emergentes y sostenibles (Facatativá)</li> </ul>
Sumapaz	<ul style="list-style-type: none"> <li>(i) Centro logístico de Quebrajacho</li> <li>(ii) Embalse y microembalses para reservas hídricas</li> <li>(iii) Planta de tratamiento de residuos sólidos</li> <li>(iv) Planta regional de sacrificio</li> <li>(v) Centro de innovación y productividad</li> <li>(vi) Red de centros urbanos, emergentes y sostenibles (Fusagasugá)</li> </ul>
Alto Magdalena	<ul style="list-style-type: none"> <li>(i) Clúster Turístico de Girardot</li> <li>(ii) Centro de innovación y productividad</li> <li>(iii) Red de centros urbanos, emergentes y sostenibles (Girardot)</li> </ul>
Bogotá-Cundinamarca	<ul style="list-style-type: none"> <li>(i) Cundinamarca Región Clúster: Agroindustria (frutales exportables, hierbas aromáticas, lácteos, productos alimenticios. Servicios (Salud, BPO, Turismo). Industria (textiles y confecciones, autopartes, papel). Sectores promisorios (cuero, calzado, biocombustibles, marroquinería)</li> <li>(ii) Especialización Inteligente Bogotá-Cundinamarca (Biopolo: Biocosmética, farmacogenética, y alimentos funcionales y naturales)</li> </ul>

Proyectos de impacto departamental: consisten en proyectos que se podrían realizar desde ámbito amplio del Departamento, que permitirán lograr una cobertura en las 15 provincias.

Proyectos viales: es posible promover distintos proyectos viales en coordinación con la Agencia Nacional de Infraestructura ANI y los Gobiernos Nacional y Distrital, entre ellos:

### Proyectos Viales

- Briceño - Zipaquirá - Pacho - La Palma - La Aguada
- Autopista El Cerrito
- Corredor Industrial de la Sabana
- Sibaté - Fusagasugá – Pasca
- Prolongación Avenida José Celestino Mutis/ Autopista Cerrito
- ALO Tramo Sur
- Perimetral del Sur
- Suba – Cota
- Calle 170 conexión con los Municipios de La Calera y Sopó
- Construcción de doble calzada nueva desde la Autopista Norte hasta la Autopista Medellín (Calle 80), incluye Intersecciones. (17 kms)
- Construcción de doble calzada nueva desde la Autopista Medellín hasta la Ruta 40 Autopista Girardot, incluye Intersecciones. (29 kms)
- Construcción de doble calzada nueva desde la Ruta 40 Autopista Girardot hasta la Autopista Villavicencio, incluye Túnel de 2.8 km e Intersecciones. (21 kms)

A continuación se presentan los mapas correspondientes a las posibilidades de proyectos que podrían incidir en la competitividad del departamento:



**CUNDINAMARCA**  
unidos podemos más

**COMPETITIVIDAD  
PROYECTOS  
- REGIONALES Y DE LA GOBERNACIÓN -  
Mapa 1 de 1**

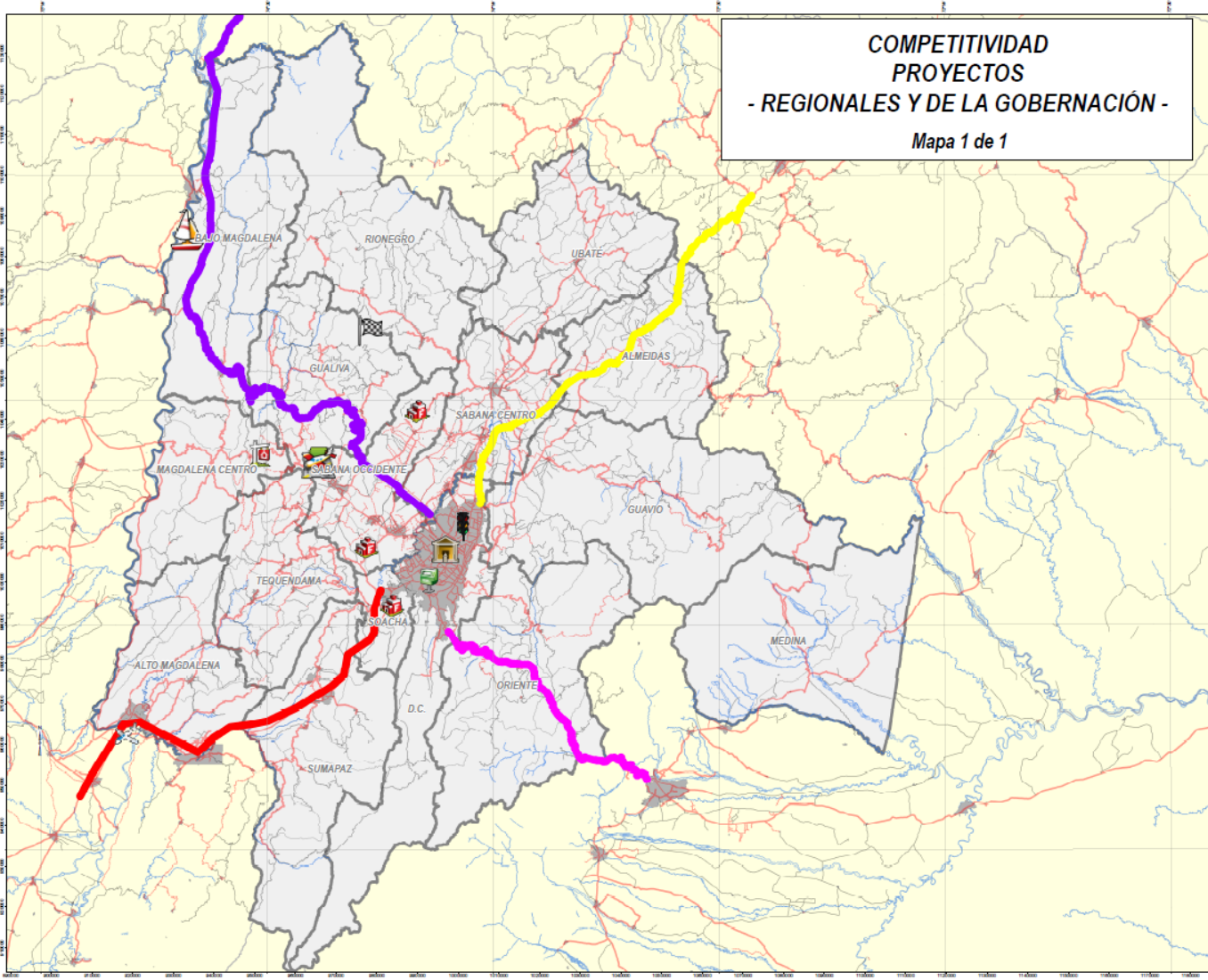

REPUBLICA DE COLOMBIA  
**CUNDINAMARCA**  
unidos podemos más  
GOBERNACIÓN DE CUNDINAMARCA  
PLAN DE DESARROLLO 2016-2019

**LOCALIZACIÓN  
ÁREA DE ESTUDIO**

**PROYECTOS CARTOGRAFICOS**  
Proyección: Transversa de Mercator  
Escala: 1:50,000  
Datum: MAGDA GCS  
Origen: 4° 42' 43.2071716 N 74° 54' 38.2227116 W  
Coordenadas UTM: 17QD 800 000, 17QD 800 000

**CONVENCIONES**

- Limite Departamental
- Limite Provincial
- Limite Municipal
- PROYECTOS DE COMPETITIVIDAD
- Drenajes\_Dobles
- Zona Urbana
- Tipo 1
- Tipo 2
- Tipo 3
- Tipo 4

**LEYENDA  
PROYECTOS DE COMPETITIVIDAD**

**TIPO**

- Desarrollar la primera fase del plan vital y movilidad regional
- Gobiernos Inteligentes y Cabecales y Ranking Cundinamarca como vamos
- Consejo Departamental de Emprendos
- Ecossistema de emprendimiento: Cundinamarca E
- Agencia Invest in Cundinamarca
- Aeropuerto Internacional de Cundinamarca
- Aeropuerto de Carga de la Región de Planes-Cirandot
- Polígonos, plataforma de servicios y redes tecnológicas agroindustriales
- Recuperación de la navegabilidad del Río Magdalena a través del Puerto Multimodal de Puerto Salgar

**Corredores Principales**

- Tiempo
- BOG-GIR
- BOG-TUN
- BOG-PTO
- BOG-VILL

ESCALA  
1:50,000  
FECHA: Abril de 2016



**Gobernación de  
CUNDINAMARCA**

Secretaría de Planeación, Sede Administrativa. Calle 26  
51-53. Torre Central Piso 5. Código Postal: 111321 Bogotá,  
D.C. Tel. 749 1692 - 749 1693

[f/CundinamarcaGob](https://www.facebook.com/CundinamarcaGob) [@CundinamarcaGob](https://www.instagram.com/CundinamarcaGob)  
[www.cundinamarca.gov.co](http://www.cundinamarca.gov.co)





**CUNDINAMARCA**  
unidos podemos más

**COMPETITIVIDAD  
PROYECTOS  
- APP - ICCU - ANI -**  
Mapa 1 de 1

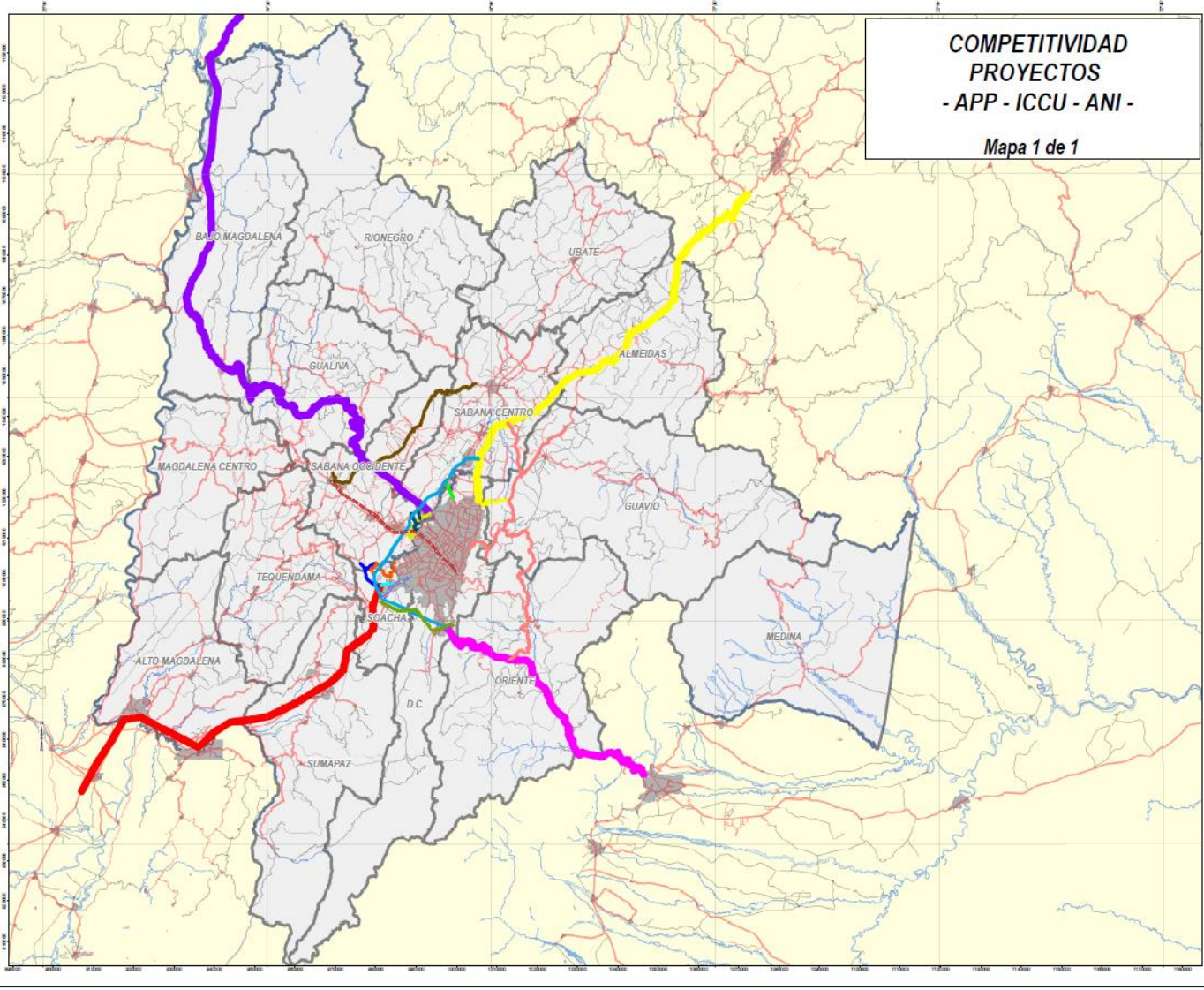

REPUBLICA DE COLOMBIA  
**CUNDINAMARCA**  
unidos podemos más  
GOBERNACIÓN DE CUNDINAMARCA  
PLAN DE DESARROLLO 2016-2019

LOCALIZACIÓN  
ÁREA DE ESTUDIO

PARAMETROS CARTOGRAFICOS  
Proyección: Transverso de Mercator  
Escala: 1:50,000  
Datum: WGS 84 (GDA94)  
Origen: 4° 0' 0" N, 74° 0' 0" W  
Coordenadas: 100,000, 0, 100,000, 0

CONVENCIONES

LIMITES  
 - Límite Departamental  
 - Límite Provincial  
 - Límite Municipal

HIdroGRAFIA  
 - Drenajes\_Dobles

INFRAESTRUCTURA  
 - Zona Urbana  
 - Tipo 1  
 - Tipo 2  
 - Tipo 3  
 - Tipo 4

LEYENDA  
**PROYECTOS DE COMPETITIVIDAD**  
 Proyectos Feerries  
 - Transmilenio Soacha  
 - APP  
 - ALO Tramo Sur  
 - Accesos Norte Fase 1  
 - Longitudinal de Occidente  
 - Circunvalar de Occidente  
 - Conexión Calle 170 - La Calera  
 - Corredor Perimetral del Sur  
 - Vía Expresa La Consuelo  
 - Avenida Circunvalar de Bogotá  
 - Avenida La Esperanza y Celestino  
 - Corredor Perimetral del Sur de Occidente  
 - Perimetral del Sur  
 - Vías Expresas de Occidente y el Centro

Corredores Principales  
 Tramo  
 - BOG-GIR  
 - BOG-PTO  
 - BOG-TUV  
 - BOG-VILL

ESCALA  
 1:50,000  
 FECHA: Abril de 2016



Secretaría de Planeación, Sede Administrativa. Calle 26  
51-53. Torre Central Piso 5. Código Postal: 111321 Bogotá,  
D.C. Tel. 749 1692 - 749 1693

[f/CundinamarcaGob](https://www.facebook.com/CundinamarcaGob) [@CundinamarcaGob](https://www.instagram.com/CundinamarcaGob)  
[www.cundinamarca.gov.co](http://www.cundinamarca.gov.co)



**CUNDINAMARCA**  
unidos podemos más

**COMPETITIVIDAD  
PROYECTOS  
- CLUSTER Y REGIÓN -  
Mapa 1 de 1**

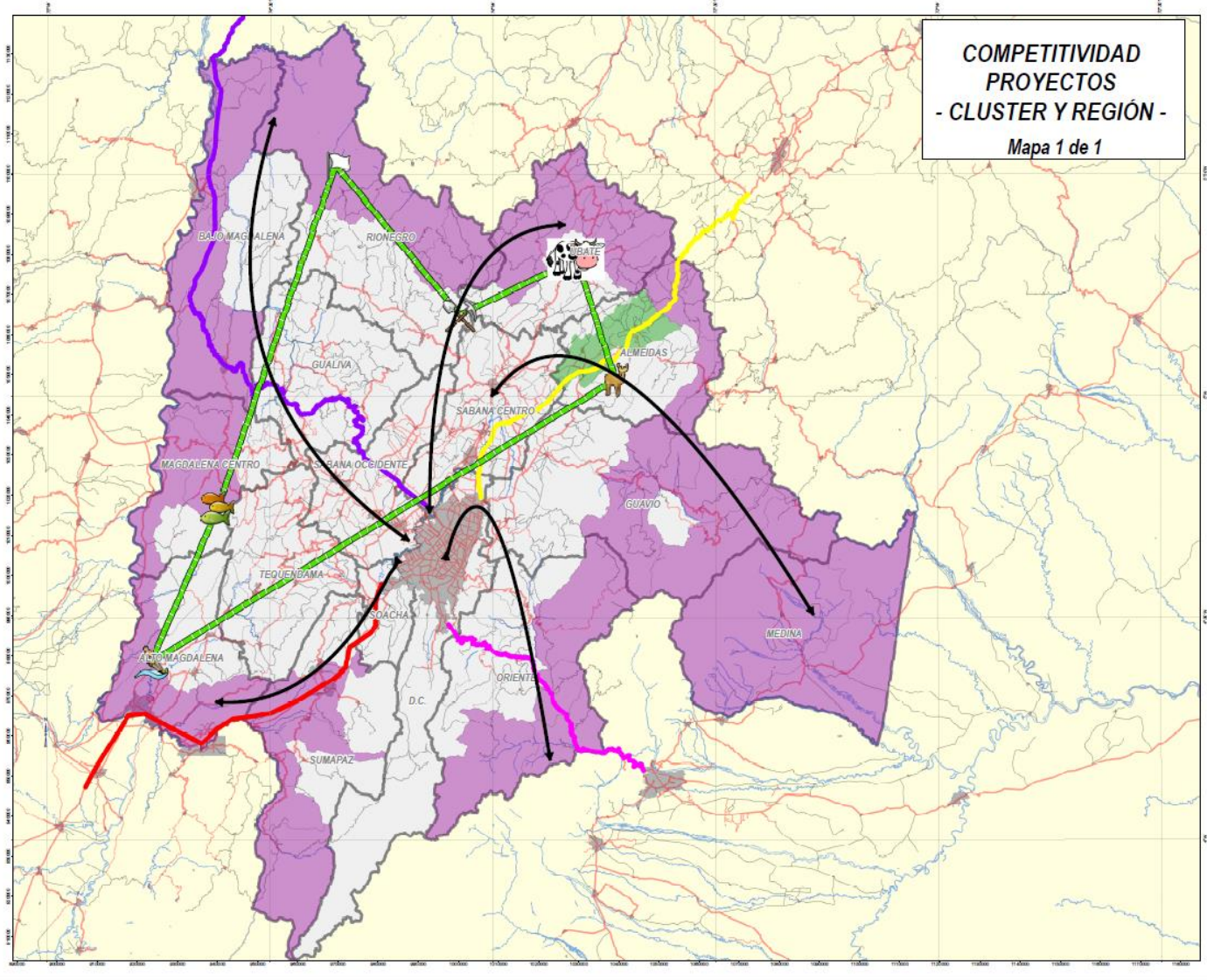

REPUBLICA DE COLOMBIA  
**CUNDINAMARCA**  
unidos podemos más  
GOBERNACIÓN DE CUNDINAMARCA  
PLAN DE DESARROLLO 2016-2019

LOCALIZACIÓN  
ÁREA DE ESTUDIO

PROYECCIÓN CARTOGRAFICA  
Proyección: Transversa de Mercator  
Escala: 1:50.000  
Datum: SIRGAS 2011  
Origen: 4° 30' 46,3217" N, 74° 04' 28,0289" W  
Coordenadas UTM: 18QDQ30 (E), 18QDQ30 (N)

FUENTES  
- Corporación Autónoma Regional de Cundinamarca  
- Corporación de ASESORÍA Y SERVICIOS REGIONALES S.A.S.  
- Oficina de Planeación de Cundinamarca - SECCO PODEROS M.L.A.  
2016-2019

CONVENCIONES

LIMITES  
- Límite Departamental  
- Límite Provincial  
- Límite Municipal

HIドロРАМА  
- Drenajes, Dobles

INFRAESTRUCTURA  
- Zona Urbana

TIPO  
- Tipo 1  
- Tipo 2  
- Tipo 3  
- Tipo 4

LEYENDA  
PROYECTOS DE COMPETITIVIDAD

TIPO  
Cluster  
Cluster de la Paz  
Cluster de la Pesca  
Cluster de Lacteos  
Cluster de Carbon  
Cluster de ganado, cuero y marroquinera  
Cluster turístico de Girardot  
Cluster de ecoturismo alrededor de la cuenca del Rio Bogotá

Cundinamarca-región  
Cundinamarca Region Cluster: Agricultura, servicios, industria, Sectores promisorios  
Cundinamarca Region inteligente proyecto BIPOLIS: Biotecnología, farmacéutica y alimentos funcionales y naturales  
Corredores Principales

TIRREMO  
- BOG-GIR  
- BOG-PTO  
- BOG-TUN  
- BOG-VILL

ESCALA  
1:100.000

FECHA: Abril de 2016



**Gobernación de CUNDINAMARCA**

Secretaría de Planeación, Sede Administrativa. Calle 26 51-53. Torre Central Piso 5. Código Postal: 111321 Bogotá, D.C. Tel. 749 1692 - 749 1693

[f/CundinamarcaGob](#) [@CundinamarcaGob](#)  
[www.cundinamarca.gov.co](http://www.cundinamarca.gov.co)



**CUNDINAMARCA**  
unidos podemos más

**COMPETITIVIDAD  
PROYECTOS PROVINCIALES  
- AMBIENTE, CAPACITACIÓN Y TURISMO -  
Mapa 1 de 3**

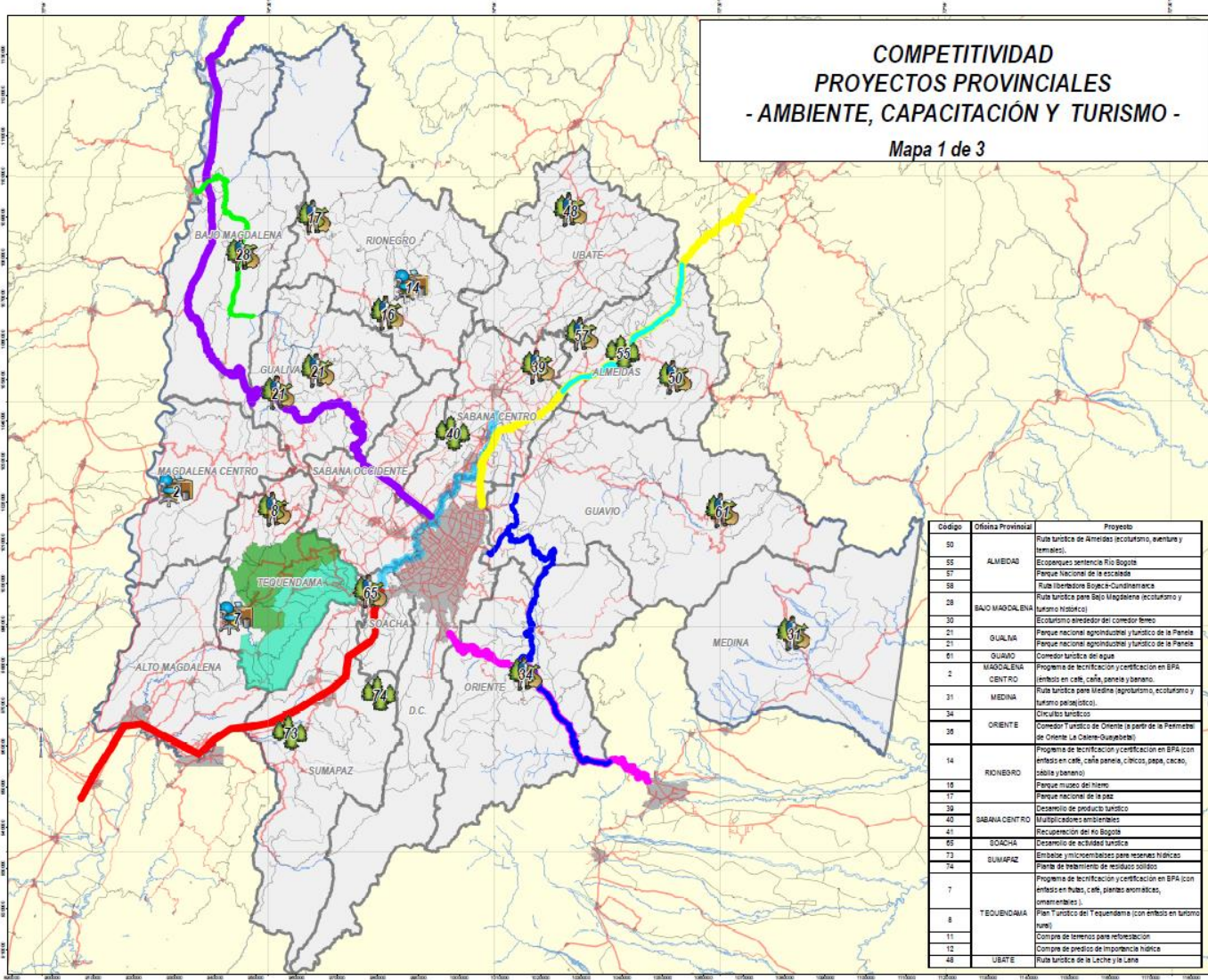

Código	Oficina Provincial	Proyecto
50	ALMEDA	Ruta turística de Almedas (ecoturismo, aventura y turismo)
55		Ecoturismo sendero Río Bogotá
57		Parque Nacional de la escalada
58		Ruta libertadora Boycá-Cundinamarca
28	BAJO MAGDALENA	Ruta turística para Bajo Magdalena (ecoturismo y turismo histórico)
30		Ecoturismo alrededor del corredor ferreo
21	GUALIVIA	Parque nacional agroindustrial y turístico de la Paneta
31		Corredor turístico del agua
2	MAGDALENA CENTRAL	Programa de certificación y certificación en BPA (enfocado en café, café paneta, cítricos y banana)
31		Ruta turística para Medellín (agroturismo, ecoturismo y turismo pedagógico)
34	ORIENTE	Circuitos turísticos
38		Corredor Turístico de Oriente (a partir de la Perimetral de Oriente-La Ciénega-Suayabal)
14	RIONEGRO	Programa de certificación y certificación en BPA (enfocado en café, café paneta, cítricos, papa, cacao, papita y banana)
19		Parque Museo del tiempo
17		Parque Nacional de la paz
39	SABANA CENTRO	Desarrollo de producto turístico
42		Multiplicación emprendimientos
41		Recuperación del Río Bogotá
65	SOACHA	Desarrollo de actividades turísticas
73		Embalse y microembalses para reservas hídricas
74	SUMAPAZ	Planta de tratamiento de residuos sólidos
7		Programa de certificación y certificación en BPA (enfocado en frutas, café, plantas aromáticas, ornamentales)
8	TEQUENDAMA	Plan Turístico del Tequendama (con énfasis en turismo rural)
11		Compra de terrenos para rehabilitación
12		Compra de predios de importancia histórica
48	UBATE	Ruta turística de la Leche y la Lana

REPUBLICA DE COLOMBIA

**CUNDINAMARCA**  
unidos podemos más

GOBERNACIÓN DE CUNDINAMARCA  
PLAN DE DESARROLLO 2016-2019

LOCALIZACIÓN  
ÁREA DE ESTUDIO

PROYECTOS DE COMPETITIVIDAD

PARAMETROS CARTOGRAFICOS

Proyección: Transverso de Mercator  
Escala: 1:500,000  
Datum: WGS 84  
Origen: 4° 30' 48.30217" N, 74° 04' 38.02081" W  
Coordenadas: 1702.802 m, 1700.302 m

FUENTES

Oficina de Planeación y Desarrollo, Gobernación de Cundinamarca  
Categoría: Área de Estudio  
Fecha de actualización: 2016-2019

CONVENIONES

LIMITES

- Limite Departamental
- Limite Provincial
- Limite Municipal

PROYECTOS DE COMPETITIVIDAD

TIPO

Ambiente

- Proyectos ambientales
- Compra de predios de importancia histórica
- Compra de terrenos para rehabilitación
- Recuperación del río Bogotá

Capacitación

- Proyectos de Capacitación

Turismo

- Proyectos de Turismo
- Ruta libertadora Boycá-Cundinamarca
- Corredor Turístico de Oriente (a partir de la Perimetral de Oriente-La Ciénega-Suayabal)
- Ecoturismo alrededor del corredor ferreo
- Corredores Principales
- Tramo
- BOG-GIR
- BOG-PTO
- BOG-TUN
- BOG-VILL

ESCALA: 1:500,000

FECHA: Abril de 2016



Secretaría de Planeación, Sede Administrativa. Calle 26  
51-53. Torre Central Piso 5. Código Postal: 111321 Bogotá,  
D.C. Tel. 749 1692 - 749 1693

f /CundinamarcaGob @CundinamarcaGob  
www.cundinamarca.gov.co



**CUNDINAMARCA**  
unidos podemos más

**COMPETITIVIDAD  
PROYECTOS PROVINCIALES  
- COMUNIDAD, INNOVACIÓN E INFRAESTRUCTURA -**  
Mapa 2 de 3

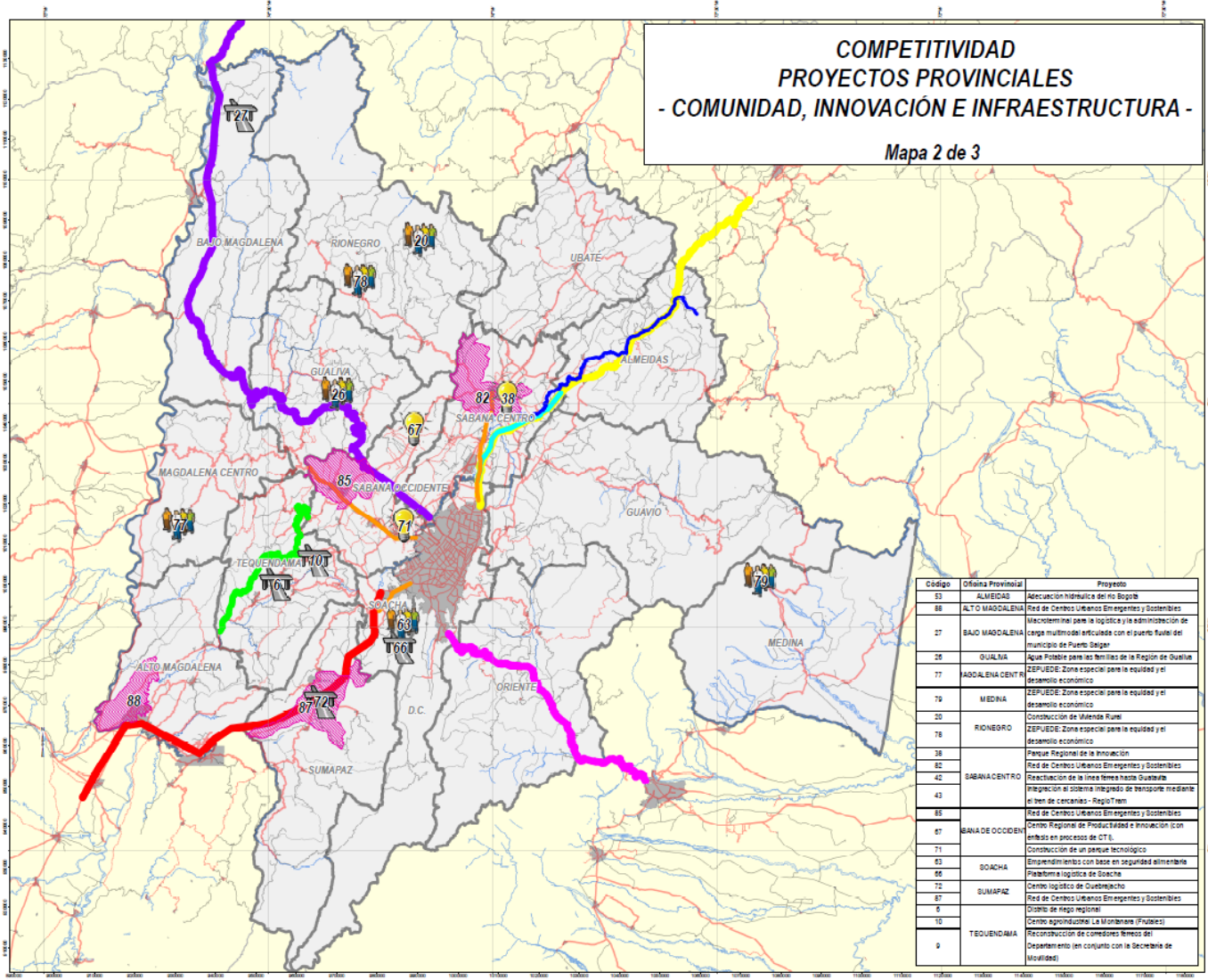

Código	Oficina Provincial	Proyecto
53	ALMEIDAS	Adecuación hidráulica del río Bogotá
88	ALTO MAGDALENA	Red de Centros Urbanos Emergentes y Sostenibles Macrometrol para la logística y administración de carga multimodal articulada con el puerto fluvial del municipio de Puerto Salgar
27	BAJO MAGDALENA	Agua Potable para las familias de la Región de Quilua
26	QUILUA	ZEPUEDE: Zona especial para la equidad y el desarrollo económico
77	MAGDALENA CENTR	ZEPUEDE: Zona especial para la equidad y el desarrollo económico
79	MEDINA	ZEPUEDE: Zona especial para la equidad y el desarrollo económico
20	RIONEGRO	Construcción de Vivienda Rural
78	RIONEGRO	ZEPUEDE: Zona especial para la equidad y el desarrollo económico
38		Parque Regional de la Innovación
82	SABANA CENTRO	Red de Centros Urbanos Emergentes y Sostenibles
42		Reactivación de la línea férrea hasta Guatubá
43		Integración al sistema integrado de transporte mediante el tren de cercanías - RegioTram
85		Red de Centros Urbanos Emergentes y Sostenibles
87	SABANA OCCIDENTE	Centro Regional de Productividad e Innovación (con énfasis en procesos de CTI)
71		Construcción de un parque tecnológico
83		Empresamiento con base en seguridad alimentaria
66	SOACHA	Plataforma logística de Soacha
72		Centro logístico de Quebracho
87	SUMAPAZ	Red de Centros Urbanos Emergentes y Sostenibles
6		Centro de Negocios Regionales
16		Centro agropecuario LA Moribana (Fuselco)
9	TEQUEOVAMA	Reconstrucción de corredores ferros del Departamento (en conjunto con la Secretaría de Movilidad)

REPUBLICA DE COLOMBIA  
**CUNDINAMARCA**  
unidos podemos más  
GOBERNACIÓN DE CUNDINAMARCA  
PLAN DE DESARROLLO 2016-2019

LOCALIZACIÓN  
ÁREA DE ESTUDIO

PARAMETROS CARTOGRAFICOS  
Proyección: Transversa de Mercator  
Escala: 1:250,000  
Datum: SAD 69  
Origen: 47° 30' 46.3217" W, 7° 04' 38.2287" N  
Coordenadas UTM: 18QDC00, 18QDC00

PROYECTOS DE COMPETITIVIDAD

Comunidad

- Proyectos de comunidad
- Red de Centros Urbanos Emergentes y Sostenibles

Innovación

- Proyectos de Innovación

Infraestructura

- Proyectos de infraestructura
- Adecuación hidráulica del río Bogotá
- Integración al sistema integrado de transporte mediante el tren de cercanías - RegioTram
- Reactivación de la línea férrea hasta Guatubá
- Reconstrucción de corredores ferros del Departamento en conjunto con la Secretaría de Movilidad

Corredores Principales

- Tiempo
- BOG-GIR
- BOG-PTO
- BOG-TUN
- BOG-VILL

ESCALA: 1:250,000  
Fecha: Abril de 2016



**Gobernación de CUNDINAMARCA**

Secretaría de Planeación, Sede Administrativa. Calle 26  
51-53. Torre Central Piso 5. Código Postal: 111321 Bogotá,  
D.C. Tel. 749 1692 - 749 1693

f /CundinamarcaGob @CundinamarcaGob  
www.cundinamarca.gov.co



**CUNDINAMARCA**  
unidos podemos más

**COMPETITIVIDAD  
PROYECTOS PROVINCIALES  
- PRODUCTIVIDAD -**

Mapa 3 de 3

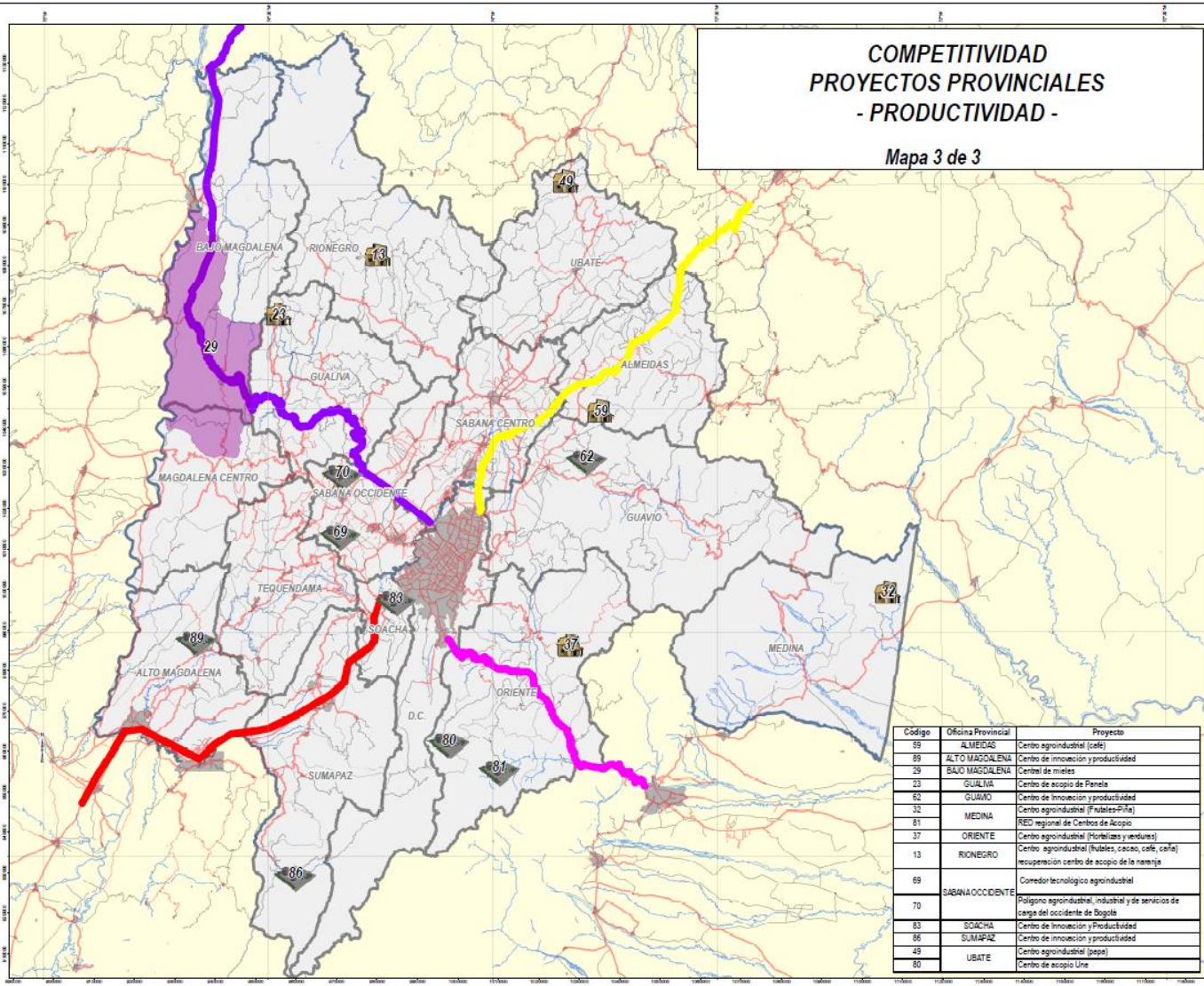

Código	Oficina Provincial	Proyecto
59	ALMEIDAS	Centro agroindustrial (café)
69	ALTO MAGDALENA	Centro de innovación y productividad
29	BAJO MAGDALENA	Centro de mías
23	GUALIVA	Centro de acopio de Panela
62	GUAVIO	Centro de innovación y productividad
32		Centro agroindustrial (Frutales-Piña)
81	MEDINA	REO regional de Centros de Acopio
37	ORIENTE	Centro agroindustrial (hortalizas y verduras)
13	RIONEGRO	Centro agroindustrial (frutales, cacao, café, caña) recuperación centro de acopio de la naranja
69		Conector tecnológico agroindustrial
70	SABANA OCCIDENTE	Polígono agroindustrial, industrial y de servicios de carga del occidente de Bogotá
83	SOACHA	Centro de innovación y Productividad
86	SUMAPAZ	Centro de innovación y productividad
49	UBATE	Centro agroindustrial (papa)
80		Centro de acopio Uva

REPUBLICA DE COLOMBIA

**CUNDINAMARCA**  
unidos podemos más

GOBERNACIÓN DE CUNDINAMARCA  
PLAN DE DESARROLLO 2016-2019

LOCALIZACIÓN  
ÁREA DE ESTUDIO

INDICADORES CARTOGRAFICOS

Proyección: Transversa de Mercator  
Escala: 1:500,000  
Datum: MAGDA 2011 AD  
Origen: 12° 00' 00.00" N, 74° 00' 00.00" W  
Coordenaciones: 1000000 m, 1000000 m

CONVENIONES

- Limite Departamental
- Limite Provincial
- Limite Municipal

TOPOGRAFIA

- Drenajes\_Doties
- Zona Urbana

INFRAESTRUCTURA

- Tipo 1
- Tipo 2
- Tipo 3
- Tipo 4

LEYENDA  
PROYECTOS DE COMPETITIVIDAD

TIPO

- Centros de Acopio y/o Agroindustrias
- Consolidación productiva
- Planta o parques de producción y acopio
- Productividad
- Centros de mías

Corredores Principales

- Trenes
- BOG-DIR
- BOG-PTO
- BOG-FUN
- BOG-VILL

ESCALA: 1:500,000

FECHA: Abril de 2016



**Gobernación de  
CUNDINAMARCA**

Secretaría de Planeación, Sede Administrativa. Calle 26  
51-53. Torre Central Piso 5. Código Postal: 111321 Bogotá,  
D.C. Tel. 749 1692 - 749 1693

f /CundinamarcaGob @CundinamarcaGob  
www.cundinamarca.gov.co